

# Scriptabilité TopAddress

Le dictionnaire AppleScript de TopAddress permet à une application externe de créer, supprimer ou modifier des fiches. Tous les champs sont supportés, y compris les libellés personnalisés et les commentaires.

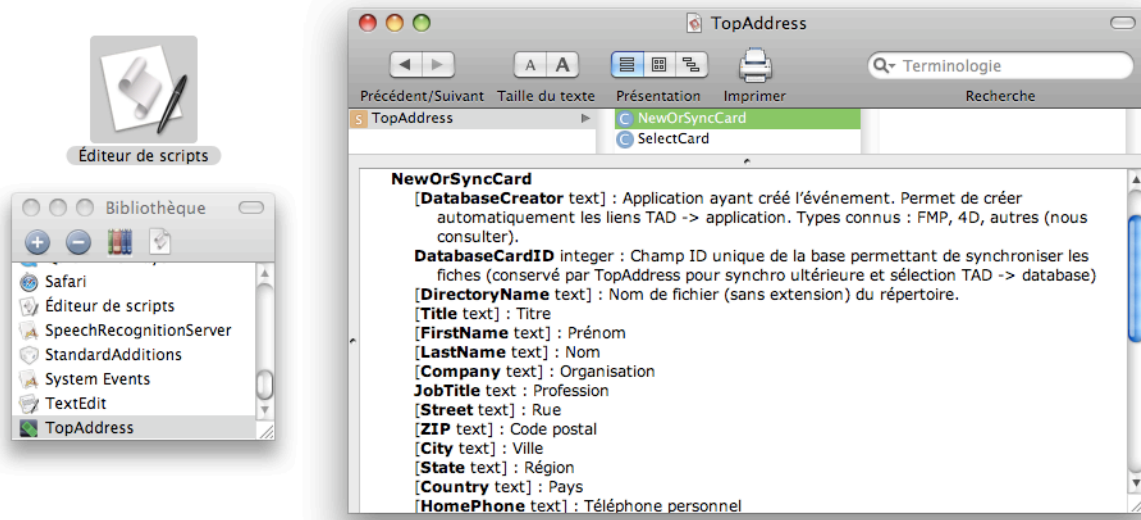

# Synchronisation TopAddress / FileMaker Pro

TopAddress est synchronisable avec une base de donnée FileMaker Pro. Le kit de développement inclus au logiciel fournit les scripts permettant d'ajouter un bouton de synchronisation des fiches de la base FileMaker vers un répertoire TopAddress. Un clic sur ce bouton copie/synchronise toutes les fiches de la base vers le répertoire. Tous les champs sont supportés, y compris les libellés personnalisés et les commentaires.

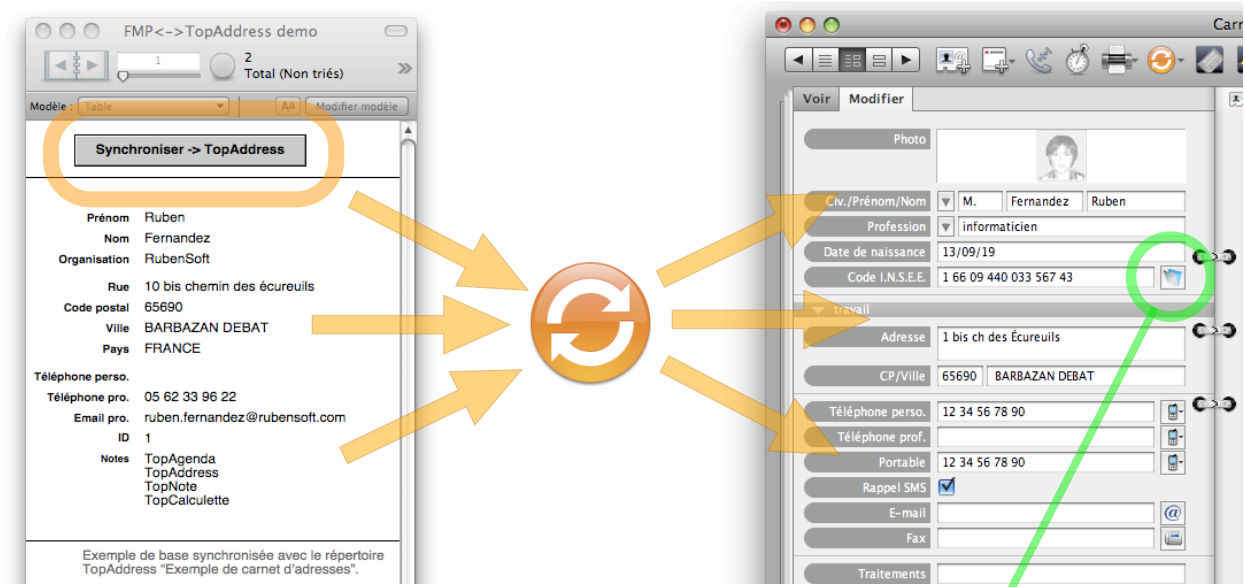

Ce bouton sélectionne la fiche équivalente dans FileMaker

Deux boutons sont fournis pour basculer de la fiche TopAddress vers son équivalent dans la base de donnée, et réciproquement.

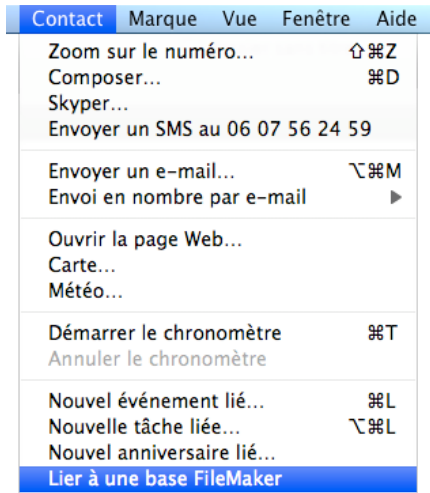

Les fiches sont liées par une rubrique de FileMaker. Cette rubrique doit comporter une référence unique (un nombre en général). Un script doit être ajouté à FileMaker.

Vous pouvez visualiser la référence dans TopAddress. Créez une rubrique "Référence de la base liée" en utilisant le menu [Définir les rubriques]. Cette rubrique inclut un bouton de lien vers FileMaker.

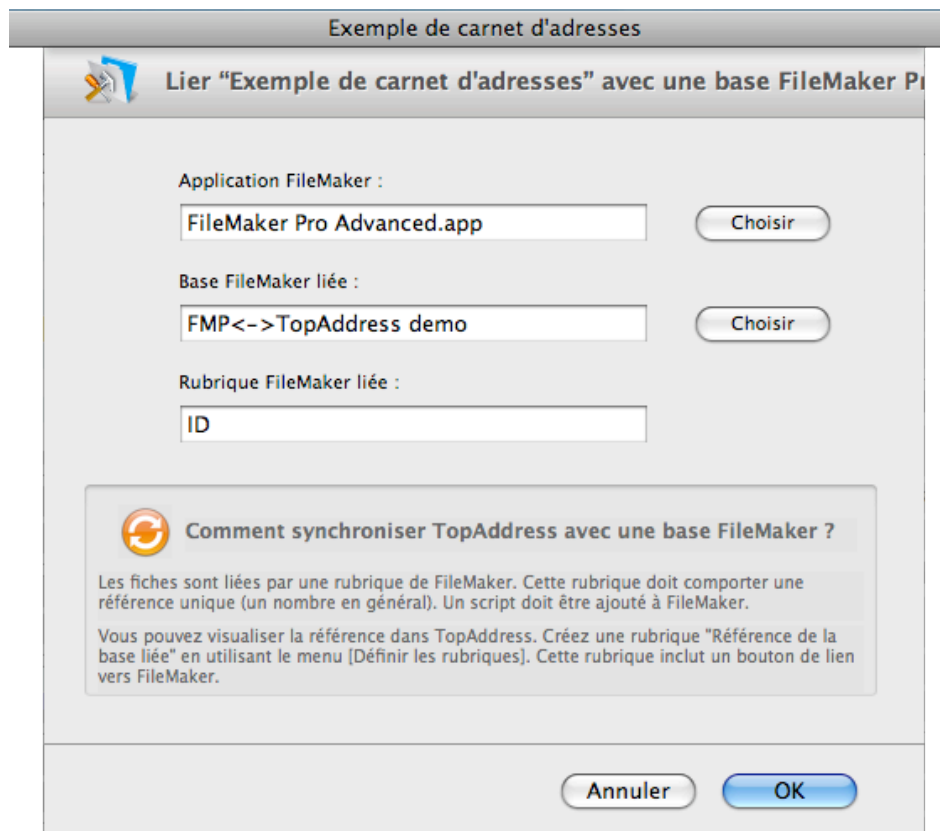

## Exemple de script à placer dans un bouton FileMaker

```
-- extract values from FileMaker database -- ¶" &
"set c1 to \"SCRIPT\" as text ¶" &

"set d1 to \"Exemple de carnet d'adresses\" as text ¶" &
"set d2 to (\"\" & Table::ID & "\") as text ¶" &

"set n1 to (\"\" & Table::Prénom & "\") as text ¶" &
"set n2 to (\"\" & Table::Nom & "\") as text ¶" &
"set n3 to (\"\" & Table::Organisation & "\") as text ¶" &

"set a1 to (\"\" & Table::Rue & "\") as text ¶" &
"set a2 to (\"\" & Table::Code postal & "\") as text ¶" &
"set a3 to (\"\" & Table::Ville & "\") as text ¶" &
"set a4 to (\"\" & Table::Pays & "\") as text ¶" &

"set p1 to (\"\" & Table::Téléphone perso. & "\") as text ¶" &
"set p2 to (\"\" & Table::Téléphone pro. & "\") as text ¶" &
"set e1 to (\"\" & Table::Email pro. & "\") as text ¶" &

"set co to (\"\" & Table::Notes & "\") as text ¶" &

"tell application \"TopAddress\" ¶" &
"reopen ¶" &

"-- send Create NewCard to TopAddress -- ¶" &
"NewOrSyncCard given " &
"DatabaseCreator:(c1)," &
"DirectoryName:(d1)," &
"DatabaseCardID:(d2)," &
"FirstName:(n1)," &
"LastName:(n2)," &
"Company:(n3)," &
"Street:(a1)," &
"ZIP:(a2)," &
"City:(a3)," &
"Country:(a4)," &
"HomePhone:(t1)," &
"WorkPhone:(t2)," &
"WorkEMail:(t3)," &
"Note:(co)¶" &

"-- send SelectCard to TopAddress -- ¶" &
"SelectCard given " &
"DirectoryName:(d1)," &
"DatabaseCardID:(d2)¶" &

"activate ¶" &
"end tell"
```

### Notes:

- Les éléments en **bleu** sont ceux que vous devez adapter à votre base FileMaker.
- **Exemple de carnet d'adresses** est le nom de votre répertoire TopAddress
- **Table::ID** est l'intitulé de la rubrique référence unique de votre base FileMaker

## Note 2 : synchroniser les rubriques spéciales

Les rubriques standards du type FirstName, LastName, Street, City... sont automatiquement affectées aux rubriques équivalentes de TopAddress.

Si vous souhaitez synchroniser des rubriques spéciales, vous devez ajouter 4 lignes de script pour chaque rubrique :

```
"set s1 to (\'"' & Table::NumDossier & "\'") as text ¶" &  
"set s2 to \'"Numéro dossier\'" as text ¶" &
```

```
"CustomField1:(s1)," &  
"CustomField1Label:(s2)," &
```

- L'exemple ci-dessus permet de synchroniser le champ `Table::NumDossier` de FileMaker avec le champ `Numéro dossier` de TopAddress.

## Note 3 : synchroniser des rubriques avec intitulé personnalisé

Vous devez ajouter un paramètre supplémentaire pour fournir le nom de l'intitulé.

```
"set p1 to (\'"' & Table::Téléphone perso. & "\'") as text ¶" &  
"set L1 to (\'"' & Table::Intitulé téléphone & "\'") as text ¶" &
```

```
"HomePhone:(t1)," &  
"HomePhoneLabel:(L1)," &
```

## Liste complète des rubriques synchronisées

### RUBRIQUES STANDARDS :

Vous pouvez synchroniser les rubriques standards suivantes :

- [**Title** string] : Titre
- [**FirstName** string] : Prénom
- [**LastName** string] : Nom
- [**NickName** string] : Surnom
- [**Company** string] : Organisation
- [**JobTitle** string] : Profession
- [**Street** string] : Rue
- [**ZIP** string] : Code postal
- [**City** string] : Ville
- [**State** string] : Région
- [**Country** string] : Pays
- [**AddressLabel** string] : Intitulé personnalisé de cette adresse
- [**HomePhone** string] : Téléphone personnel
- [**WorkPhone** string] : Téléphone travail
- [**MobilePhone** string] : Téléphone mobile
- [**MainPhone** string] : Téléphone principal
- [**Fax** string] : Télécopie
- [**OtherPhone** string] : Téléphone autre

[**HomeEMail** string] : E-Mail personnel  
[**WorkEMail** string] : E-Mail professionnel  
[**OtherEMail** string] : E-Mail autre  
[**HomePage** string] : URL page personnelle  
[**OtherURL** string] : autre URL

[**HomePhoneLabel** string] : Intitulé personnalisé de cette rubrique  
[**WorkPhoneLabel** string] : Intitulé personnalisé de cette rubrique  
[**MobilePhoneLabel** string] : Intitulé personnalisé de cette rubrique  
[**MainPhoneLabel** string] : Intitulé personnalisé de cette rubrique  
[**FaxLabel** string] : Intitulé personnalisé de cette rubrique  
[**OtherPhoneLabel** string] : Intitulé personnalisé de cette rubrique  
[**HomeEMailLabel** string] : Intitulé personnalisé de cette rubrique  
[**WorkEMailLabel** string] : Intitulé personnalisé de cette rubrique  
[**OtherEMailLabel** string] : Intitulé personnalisé de cette rubrique  
[**HomePageLabel** string] : Intitulé personnalisé de cette rubrique  
[**OtherURLLabel** string] : Intitulé personnalisé de cette rubrique

[**Note** string] : Commentaires

[**Category** string] : Liste de catégories de la fiche. Si les catégories n'existent pas, elle seront créées par TopAddress.

## **RUBRIQUES SPÉCIALES :**

Vous pouvez synchroniser de 1 à 12 rubriques spéciales en utilisant les paramètres suivants :

[**CustomField1** string] : Champ personnalisé 1  
[**CustomField1Label** string] : Libellé du champ personnalisé 1 (obligatoire si custom 1)

..

[**CustomField12** string] : Champ personnalisé 12  
[**CustomField12Label** string] : Libellé du champ personnalisé 12 (obligatoire si custom 12)